

Утверждена

Постановлением

(наименование документа об утверждении, включая наименование)

Администрации

органов государственной власти или органов местного

Солнцевского района

самоуправления, принявших решение об утверждении схемы

Курской области

или подписавших соглашение о перераспределении земельных участков)

от

№

Схема расположения земельного участка или земельных участков на кадастровом плане территории

Обозначение характерных точек границ	Координаты, м	
	X	Y
1	2	3
1	379354,21	1343068,67
2	379344,75	1343096,75
3	379253,46	1343032,03
4	379227,60	1343016,24
5	379244,46	1342988,83
6	379258,07	1342997,30
1	379354,21	1343068,67

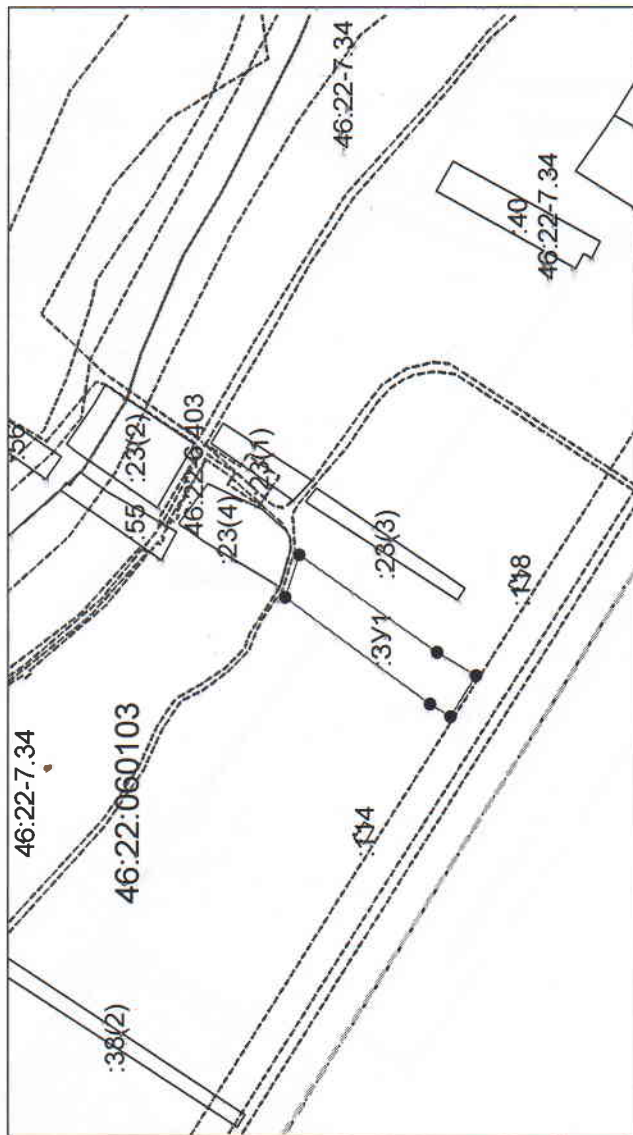



Система координат: МСК-46
Масштаб 1:5000

Условные обозначения:

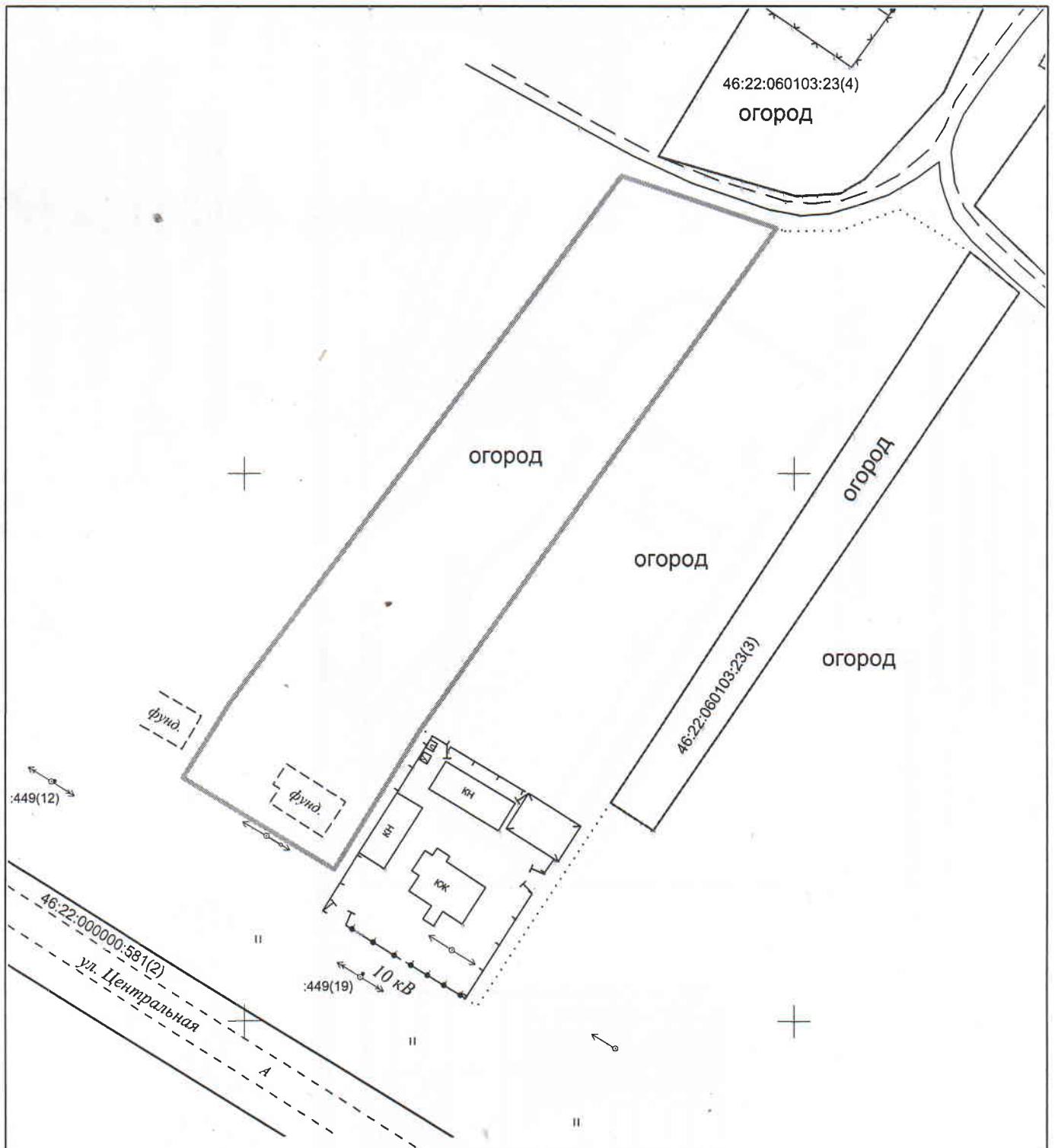
- граница образуемого земельного участка,
- граница учтенного земельного участка,
- граница кадастрового квартала,
- — характерная точка границы земельного участка.



 Граница участка по сведениям ГКН
 Граница участка

Ориентировочная площадь земельного участка вычисленная графическим способом 4165 кв.м

ООО "ГЕОМАСТЕР"				Общество с ограниченной ответственностью "Геомастер"			
				Свидетельство от 22.04.2013г. № 01-И-№2485			
Директор	Шемякин С.В.			Заказчик: Авдеев Виктор Александрович			
Исполнитель	Черкасова С.В.			Объект: с. Дежевка, ул. Центральная, рядом с д. № 10	Заказ	Лист	Масштаб
					22/45с	1/1	1: 1000
				Топографический план		ИНВ. № 22/45с	